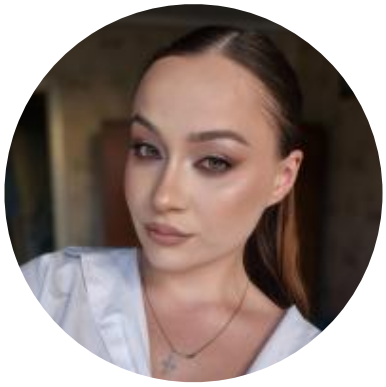

24 года

Женский

Кишинев

Пожелания

- Полный день
- Частичная занятость
- По сменному графику
- Свободный график
- На территории работодателя

Языки

- **Румынский** · Не знаю
- **Русский** · Родной

Контактные данные предоставляются за дополнительную плату. Подробности здесь: https://www.rabota.md/ru/prices/cv

Сборщик

Обо мне

Работала ранее менеджером по подбору персонала. Имела дело с торговой площадкой "Юла" ресурс от компании Ооо "Мэйл.ру". (Публиковала вакансии) позже проект закрылся, поэтому вынуждена была покинуть компанию. Далее работала в сфере продаж почти 3 года (Там я научилась общаться с людьми, справляться с различными стрессовыми ситуациями и прочими мелочами), покинула компанию, т.к. решила опробовать себя в чем-то новом

Желаемые отрасли

- Искусство / Развлечения
- HoReCa / Пищевая промышленность
- Продажи / Розничная торговля